東京都自然公園 利用ルールマップ

（南多摩地区版）

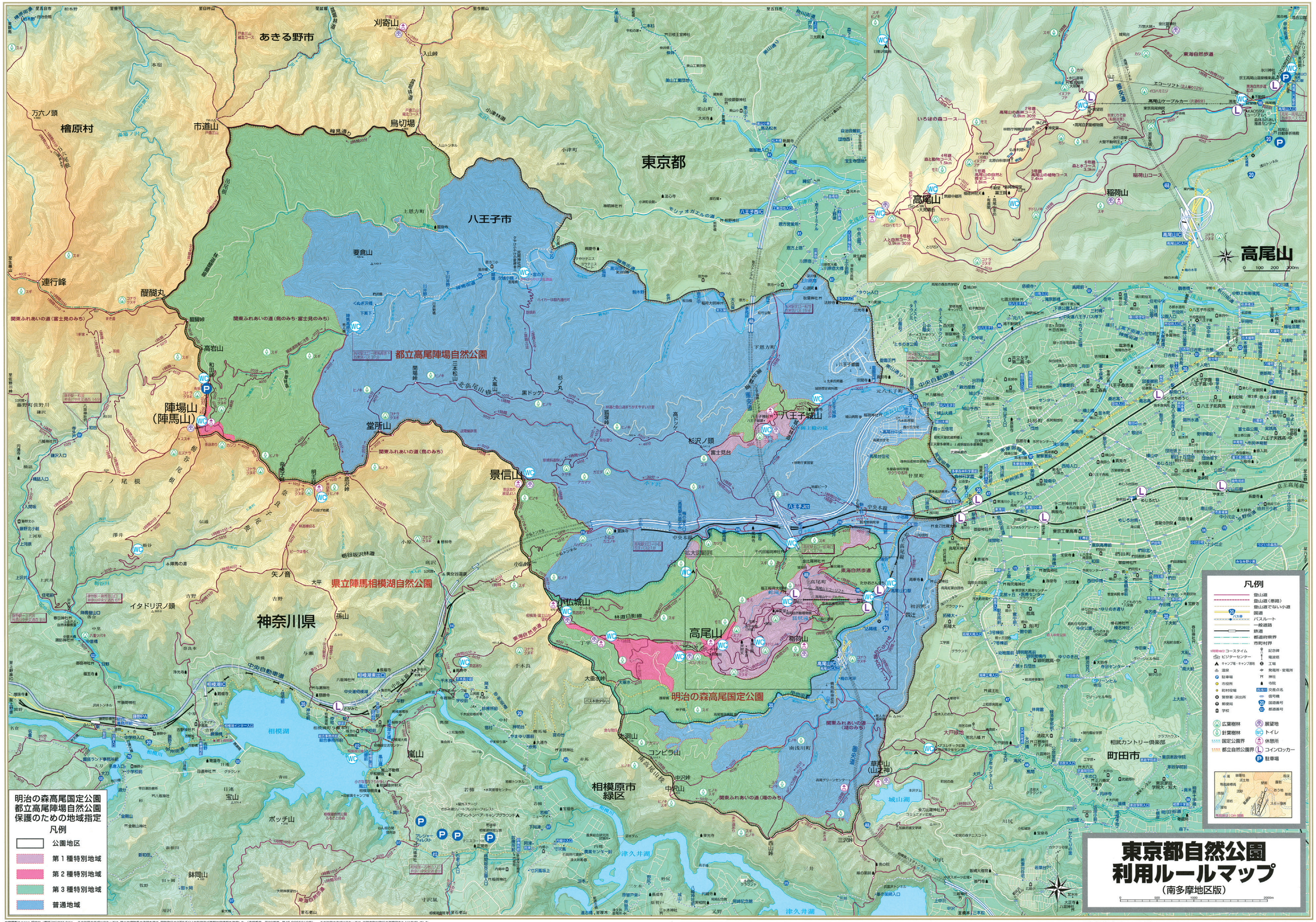

石油系溶剤を含まないインキを使用しています。

東京都環境局自然環境部

地図調製㈱昭文社／電話(03)3556-8154　この地図の作成に当たっては、国土地理院長の承認を得て、同院発行の2万5千分1地形図及び基盤地図情報を使用した。（承認番号　平29情使、第45-005501O号）　この地図の作成に当たっては、当該市町村発行の測量図をもとに作成しました。